

"100% 후불제 장례서비스"



월드인

장례도탈협동조합

특허받은 기능성 진공유골함 제공



24시간 상담문의 **1877-8074**



웨딩다잉

장례토탈협동조합

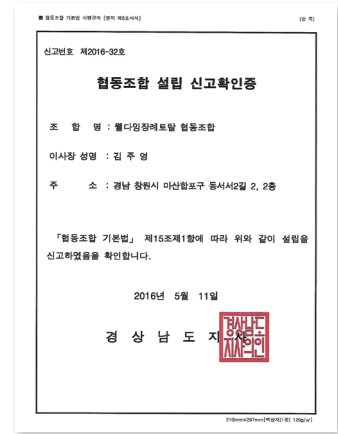

웨딩다잉장례토탈협동조합은
후불식 장례서비스를 토대로
건전한 장례문화를 선도하고자
각 분야의 전문가들이 모여 만든
협동조합입니다.

저희 협동조합원들은
기존 고비용 장례서비스의 문제점들을 파악하여
보다 투명하게 오픈하여
신뢰를 바탕으로 정성과 사랑으로
건전한 장례서비스가 이루어질 수 있도록
최선을 다하겠습니다.

웨딩다잉장례토탈협동조합원 일동



웰다잉장례토탈협동조합 조직도

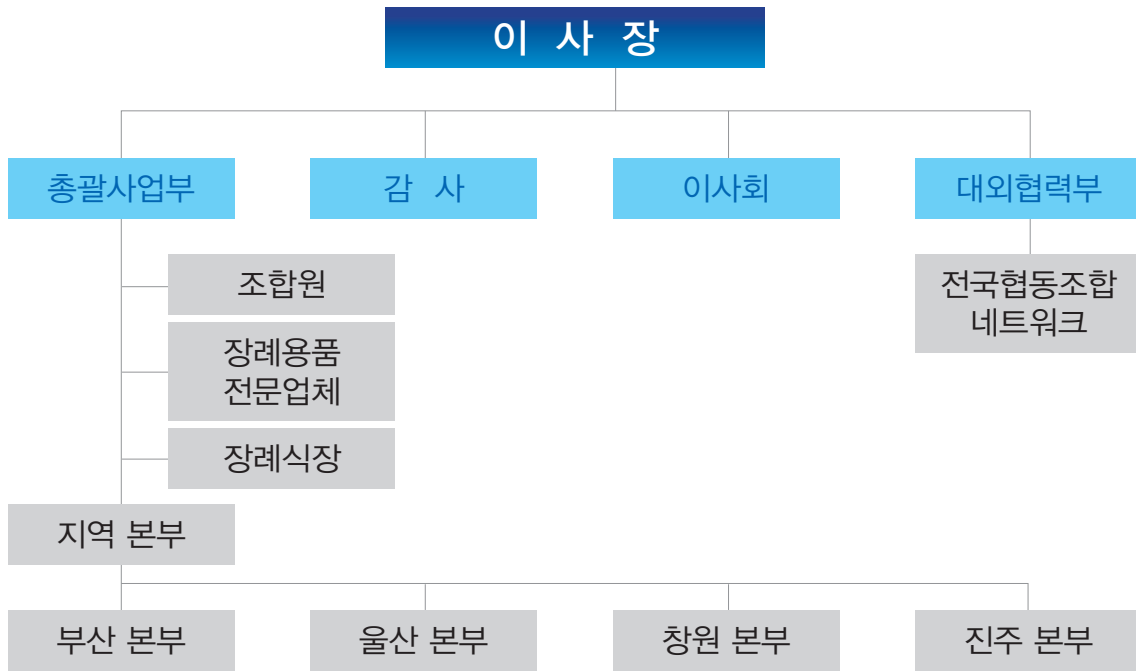

전국 협동조합 네트워크 현황

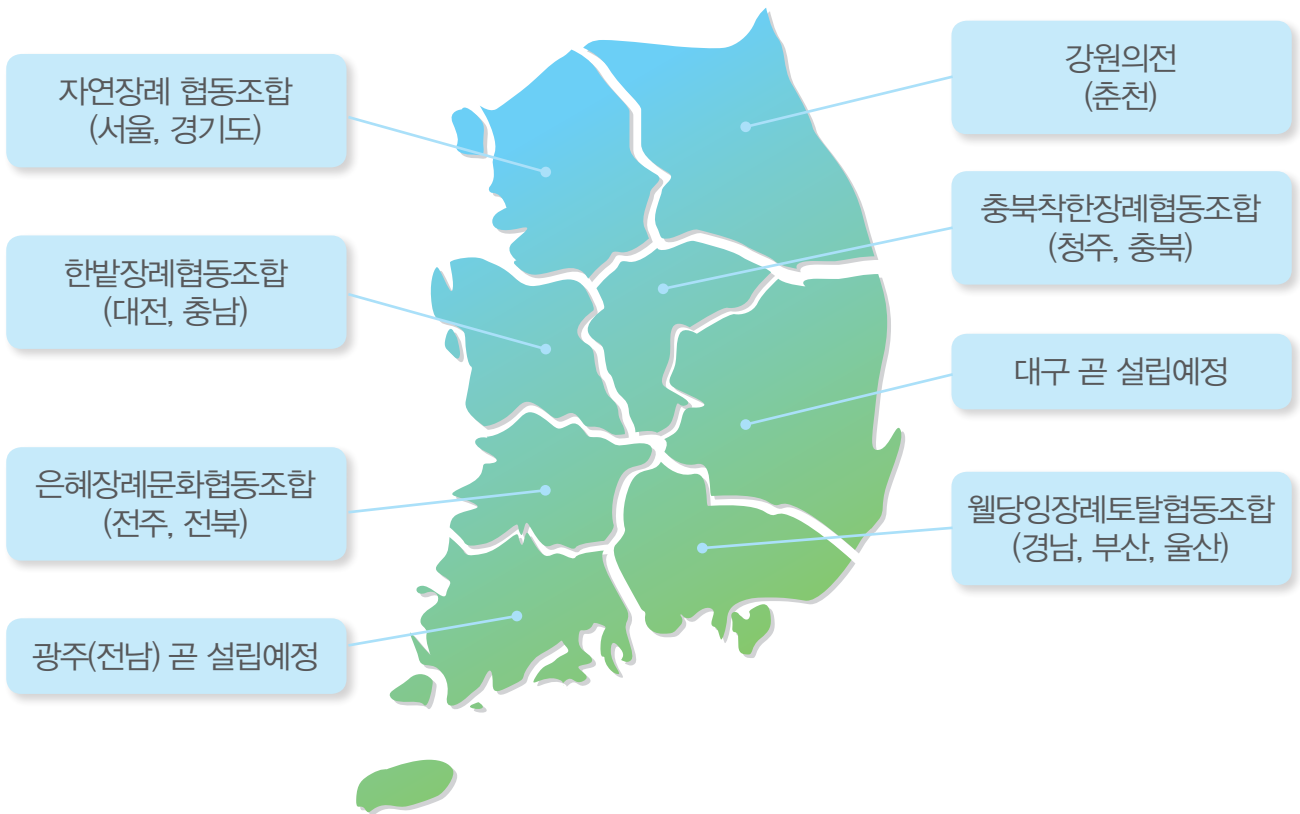

장례토탈 180 장례상품 - 납골당, 수목장용

일자	항 목	세부내역	공급내역	비 고
첫째 날	차량	운구용차량	관내무료제공(24시간대기)	관의 추가비용적용
	인력지원	장례지도사	관내 1시간 내 출동(장례지도)	의전서비스
	빈소	빈소 용품	혼백, 향, 초3개, 부의록 등등	포함
		제단 꽃	생화 꽃 바구니 2개 (협력업체 이용 시)	별도
	장례 지도	초제, 상식, 장례순서 장례 예절 등등 지도	포함	
둘째 날	입관 용품	수 의	웰다잉 1호 제공(면 100%)	제공
		관	화장용 오동나무 0.8 2단관 (매장 : 매장관 구매시 10만원 지원)	제공
		소렴 / 대렴 (궁중대렴)	한지, 염지, 탈지면, 알콜, 멧베, 예단, 소창, 습신, 다라니경, 칠성판 등 등 30여가지	제공
		특별서비스	1. 염습 후 꽃 장식	제공
상주용품	상복 인력 지원	현대식 상복 (전통식상복)	양복 3벌(넥타이, Y셔츠 포함) 검정 여상복 4벌 제공 완장직계별 무한제공	추가 대여 시 비용발생
		장례지도사	장례절차(상식, 성복제, 발인제, 탈상제, 빈소안내, 빈소정리 등)진행	
		행사도우미	2명 × 10시간 = 20시간	제공
셋째 날	발인	발인제, 운구, 화장절차, 장례지도사 1명 지도 (장지 동행)		
		특별서비스	- 납골당 이용시 : 진공유골함 제공 (각인비 별도) - 수목장 이용시 : 4각 향나무함 제공	택 1 제공
	차량	영구차량	- 버스(왕복100km) - 5인승 리무진(1차장지운행)	택 1 제공
별도사항	<ul style="list-style-type: none"> - 장례식장 시설사용료(빈소, 접객실, 안치실, 염습실, 발인실) - 음식비용, 매점용품(일회용품, 주류, 음료) - 제단 꽃 장식, 위생처리비, 사망진단서 발급, 영정사진 제작, 상복추가, 도우미 추가 - 매장 시 : 특별 상담(산일, 관, 수의) 			

장례토탈 240 장례상품

일자	항 목	세부내역	공급내역	비 고	
첫 째 날	차량	운구용차량	관내무료제공(24시간대기)	관의 추가비용적용	
	인력지원	장례지도사	관내 1시간 내 출동(장례지도)	의전서비스	
	빈소	빈소 용품	혼백, 향, 초3개, 부의록 등등		포함
		제단 꽃	생화 꽃 바구니 2개 (협력업체 이용 시)		별도
	장례 지도	초제, 상식, 장례순서 장례 예절 등등 지도		포함	
둘 째 날	입관 용품	수 의	웰다잉 3호 제공(저마 100%)	제공	
		관	화장용 오동나무 1.0 2단관 (매장 : 매장관 구매시 15만원 지원)	제공	
		소렴 / 대렴 (궁중대렴)	한지, 염지, 탈지면, 알콜, 멧베, 예단, 소창, 습신, 다라니경, 칠성판 등 등 30여가지	제공	
		특별서비스	1. 염습 후 꽃 장식	제공	
상 주 용 품	상복 인력 지원	현대식 상복 (전통식상복)	양복 4벌(넥타이, Y셔츠 포함) 검정 여상복 7벌 제공 완장직계별 무한제공	추가 대여 시 비용발생	
		장례지도사	장례절차(상식, 성복제, 발인제, 탈상제, 빈소안내, 빈소정리 등)진행		
		행사도우미	4명 × 10 = 40시간	포함	
셋 째 날	발인	발인제, 운구, 화장절차, 장례지도사 1명 지도 (장지 동행)			
		특별서비스	- 납골당 이용시 : 고급 진공유골함 제공 (각인비 별도) - 수목장 이용시 : 8각 향나무함 제공	택 1 제공	
	차량	영구차량	- 버스(왕복100km) - 5인승 리무진(1차장지은행)	제공	
별도사항		- 장례식장 시설사용료(빈소, 접객실, 안치실, 염습실, 발인실) - 음식비용, 매점용품(일회용품, 주류, 음료) - 제단 꽃 장식, 위생처리비, 사망진단서 발급, 영정사진 제작, 상복추가, 도우미 추가 - 매장 시 : 특별 상담(산일, 관, 수의)			

장례절차 안내

장례예식 1일차

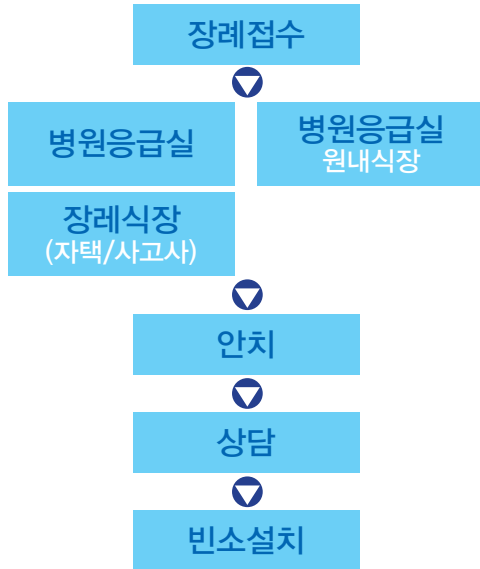

장례접수

- 긴급의전센터 1899-2281 전화 접수
- 담당의전관의 초기조치 사항 유선 상담



자택/사고 사망시

- 고인 엠블런스 병원응급실 이송
- 응급실사체검안서(7부이상)발급 후 장례식장 이송



병원내 사망시

- 사망진단서 발급, 병원비용 정산, 장례식장 이송



고인안치

- 안치실 이송, 안치실 번호 기록, 부고안내 등



제단장식 및 빈소설치

- 제단장식, 영정사진 안치, 음식 및 제수용품 주문

장례예식 2일차



염습

- 유가족 참관, 염습, 염습 후 성복제 또는 종교의식



문상 및 조문객 접대

- 상주 의복착용, 조문객 접대(통상 빈소설치 후 조문)

장례예식 3일차



장례비용 정산

- 장례식장 시설사용료, 음식 및 제수비, 장례용품 등 장례비용 정산



발인/영결식

- 운구조 편성, 발인예식 또는 영결식



화장의 경우

- 화장장 접수, 화장진행, 납골당(산골, 수목장) 안치

매장의 경우

- 매장터 작업, 하관예식
- 산신제 및 평토제(봉분제)예식

장례 후 절차

삼우제 / 49제

제사(추모식)

- 삼우제, 49제 예식

행정절차 안내

◆ 사망신고

사망신고는 호적법 25조 2항에 따라 사망한 날로부터 1개월 이내에 신고해야 하며 지연할 경우에는 기간에 따라 과태료가 부과 됩니다.

1. 신고장소 : 주민센터(사망자의 주민등록상 거주지) / 구청(지역제한 없음)
2. 신고기간 : 사망일로부터 1개월 이내
3. 신고자격 : 호주, 친족, 동거자 또는 사망 장소를 관리하는 자, 가족이 아니라도 세대를 같이하는 자
(호주 사망 시는 호주승계인이 신고해야 함, 미성년자 일 경우 법정 대리인이 신고)
4. 준비서류 : 사망신고서 3부 / 사망진단서 1부 / 신고인 도장 / 관공서가 작성한 사망증명서
5. 기타문의사항 : 각 해당 시, 군청 호적팀

◆ 사망자 인감증명 발급 금지 안내

- 당사자가 사망하였는데도 인감증명을 발급받은 경우에는 관련법에 의하여 처벌됨
- 당사자가 생전에 위임장을 작성한 경우에도 사망 후 발급 받으면 처벌됨.

◆ 상속 신고

1. 신고장소 : 상속은 사망으로부터 개시되고 사망자의 재산상속(부동산 등기 등)은 일정한 기한없이 언제든지 가능
2. 포기신고 : 상속개시 있음을 안 날로부터 3개월 이내 주소지 관할 가정법원에 해야 한다. 다만, 상속재산보다 상속채무가 많은 경우로서, 상속인이 그 사실을 중대한 과실 없이 알지 못한 경우에는 그 사실을 안 날로부터 3개월 이내에 한정승인 또는 포기신고 하여야 상속채무를 대물림 받지 않을 수 있다.
(상속포기 동의서는 해당자 모두에게 받아야 유효하다)
3. 기타문의사항 : 법정상속분과 다르게 상속한 경우 “상속재산분할협의서” 추가 / 각 지방법원 지원 등기과

◆ 유족연금신청

1. 대상 : 연금 수급권자가 사망한 경우
2. 신청인 : 고인의 유족(배우자, 자녀) 등
3. 청구기간 : 사망일로부터 5년 이내
4. 지급순위 : 배우자 > 자녀 > 부모(배우자 부모포함) > 손자녀 및 조부모
5. 유족연금 : 반할일시금, 사망일시금 중 해당되는 항목 청구
6. 국민연금 유족연금의 구비서류 : 유족연금 청구서(공단서식), 청구인의 통장사본, 사망한 군인의 가족관계 증명서
7. 군인유족연금의 구비서류 : 유족연금 청구서(공단서식), 청구인의 통장사본, 사망한 군인의 가족관계 증명서, 사망한 군인의 혼인관계증명서, 기본증서(또는 사망진단서)
8. 기타문의사항 : 국민연금관리공단 각 지사 또는 국번없이 1355

◆ 금융거래의 조회

1. 대상 : 고인이 금융거래를 한 경우
2. 관련기관 : 금융감독원 소비자보호센터, 금융감독원
3. 확인내용 : 예금(각종 예금, 증권계좌, 가계당좌예금, 보험계약 유무 등) / 대출금(대출금, 할인어음 등의 보유유무) / 보증채무(개인이 보증제공한 각종 보증채무 보유 유무)
4. 준비서류 : 상속인 방문시(사망진단서, 고인의 제적등본(가족관계증명서), 상속인 신분증) / 대리인 방문시(사망진단서, 위임장(상속인), 고인의 제적등본(가족관계증명서), 인감증명서(상속인), 신분증(방문자))
5. 각 금융협회 안내
전국금융협회 민원 상담실 02-3705-5393 / 생명보험협회 소비자보호실 02-2262-6647
손해보험협회 소비자보호팀 02-3702-8660 / 증권업 협회 투자자보호센터 02-2003-9272
한국종합금융협회 업 무 부 02-720-0570

◆ 자동차 이전 등록 신고

1. 대상 : 고인이 자동차를 소유하고 있는 경우
2. 사망에 의한 이전등록 신고기간 : 사망한 날로부터 3개월 이내
3. 신고장소 : 자동차 등록기관(자동차 등록사업소, 구청 자동차 등록과, 각 시-군 구청 민원실 등)
4. 준비서류 : 고인의 제적등본(가족관계증명서) 1부 / 신고인의 신분증 / 상속자, 상속포기자 인감증명서 각 1부
(관련자 전원) / 상속협의서 작성 / 자동차 등록증 / 상속인의 책임보험 가입증명서
5. 기타문의사항 : 관할시청 차량관리과

업무협약 장례식장 소개

→ **빈소사용료 20~50% 할인**

지역	장례식장명	연락처	주 소
김해	김해전문장례식장	055-331-4444	경남 김해시 삼안로8번길 24 (지번) 지내동 325-4
밀양	국화원장례식장	055-353-1024	경남 밀양시 중앙로 114(가독동)
부산	부산의료원장례식장	051-607-2990	부산 연제구 월드컵대로 359 (지번) 거제2동 1330
울산	보람병원장례식장	052-239-1024	울산 울주군 온양읍 덕남로 233 (지번) 온양읍 동상리 555-1
	울산병원장례식장	052-227-1024	울산 남구 월평로171번길 19 (지번) 신정동 34-34
	울산전문장례식장	052-289-5050	울산 북구 산업로 1023 (지번) 연암동 1215-1
진주	진주전문장례식장	055-759-4141	경남 진주시 남강로 1721 (지번) 초전동 284-1
	진주제일장례식장	055-750-7101	경남 진주시 진주대로 885 (지번) 강남동 241
창원	동마산병원장례식장	055-290-5044	경남 창원시 마산회원구 3.15대로 681 (지번) 창원시 마산회원구 석전동 231-6
	신세계장례식장	055-232-0440	경남 창원시 마산회원구 내서읍 죽암로 89 (지번) 내서읍 호계리 768-7
	연세병원장례식장	055-240-7444	경남 창원시 마산합포구 3·15대로 76 (지번) 월남동2가 5
	영락원	055-292-4444	경남 창원시 마산회원구 봉양로 152 (지번) 봉암동 472-11
	창원병원	055-287-1100	경남 창원시 성산구 창원대로 721 (지번) 중앙동 104-1
함안	새롬요양병원장례식장	055-586-6006	경남 함안군 칠원읍 예곡1길 13 (지번) 칠원읍 예곡리 423-1
	소망요양병원장례식장	055-247-7277	경남 창원시 마산합포구 무학로 402 (지번) 자산동 29-20

※ 추후 기타 지역 장례식장도 업무 협약을 맺을 수 있도록 최선을 다하겠습니다.



웰다잉
장례토탈협동조합

24시간 상담문의 1877-8074

주소 : 창원시 마산합포구 동서서2길 2, 2층
팩스 : 02-6442-3821(인터넷팩스)
E-mail : saf-lifetech@hanmail.net